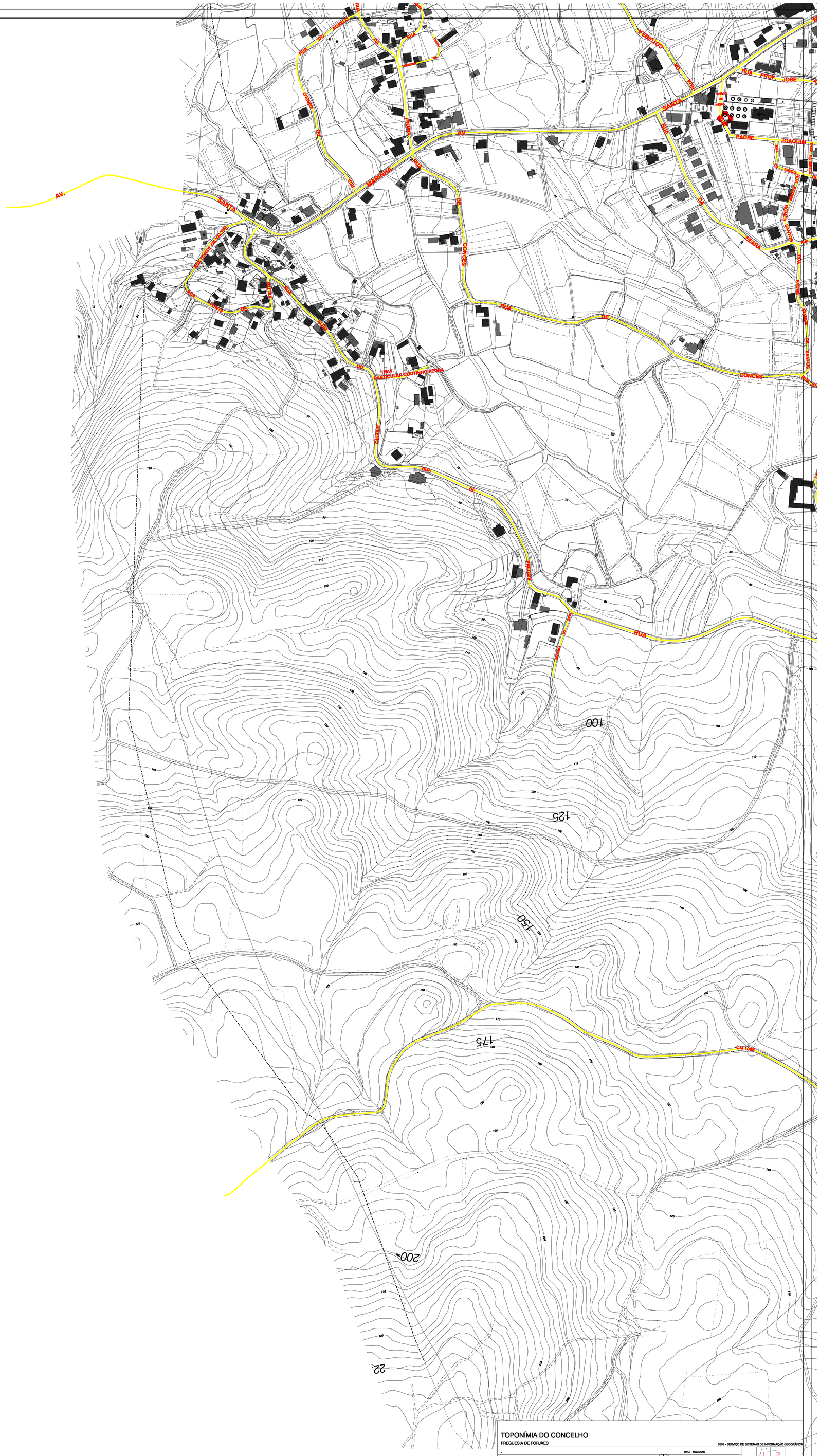

TOPONÍMIA DO CONCELHO

FREGUESIA DE FORJÃES

SSIG - SERVIÇO DE SISTEMAS DE INFORMAÇÃO GEOGRÁFICA

DESENHO: Planta de localização

DATA: Maio 2009

ESC: 1 : 2 500

OBS.:

PROJ: .

DESN: Alexandre Pio Oliveira, Eng.º

BASE CARTOGRÁFICA: ARTOP, Lda

DATA: Voo 2003

ESPOSENDE

câmara municipal - divisão de planeamento e desenvolvimento

Praça do Município - 4740-223 Esposende

Tel.: 253 960 100 - FAX: 253 960 176

www.cm-esposende.pt

e - mail: cm.esposende@mail.telepac.pt