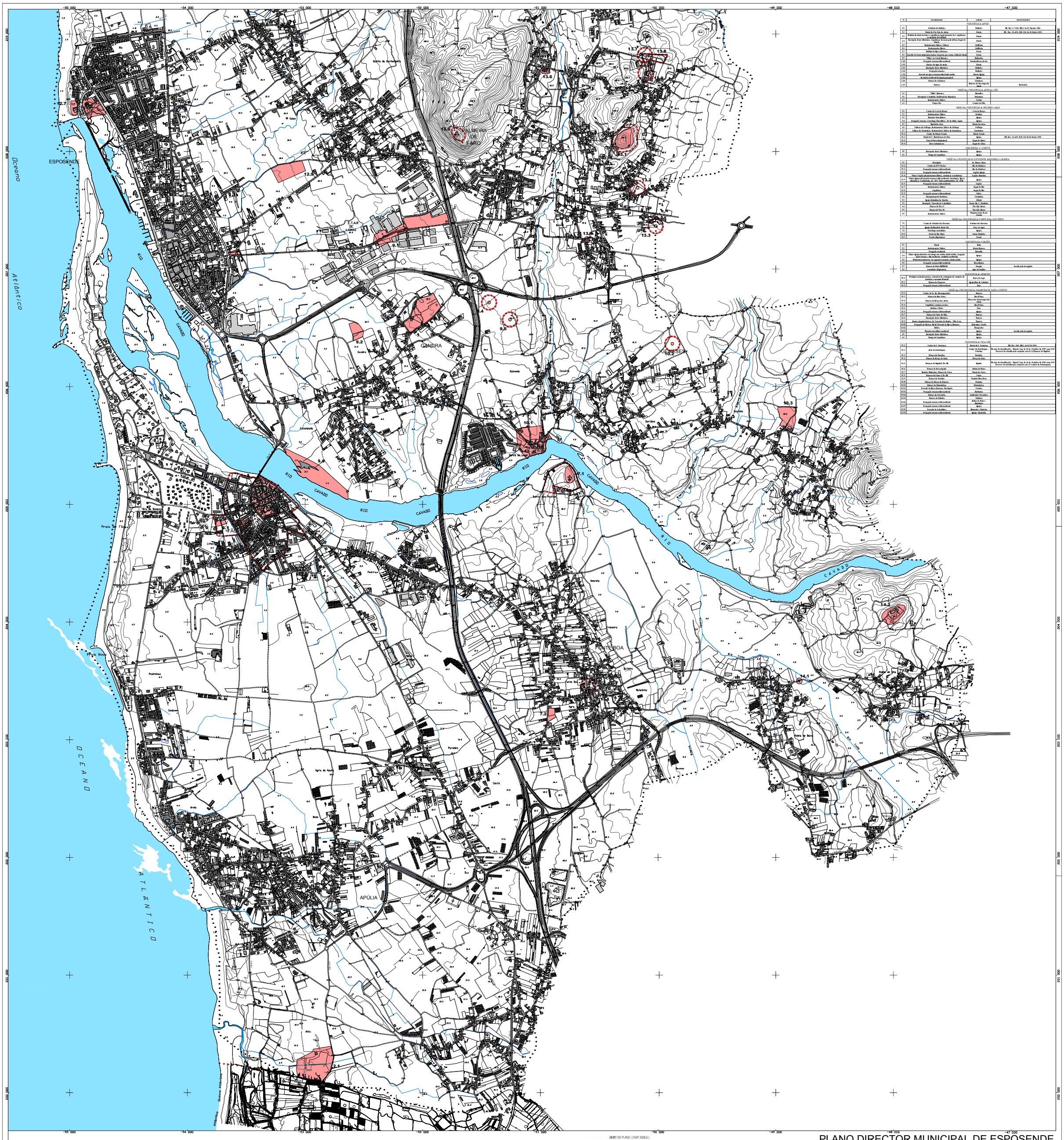

Nº	DESIGNAÇÃO	LOCAL	DECRETO-LEI
	FREGUESIA de APÚLIA		
1.1	Cruzeiro de Belinha	Belinha	DL Dec. n.º 156/, DL 2, de 13 Janeiro 1966
1.2	Ponte de São João de Rebolo	Ponte	DL Dec. 16.670, D.R. 116, de 11 Junho 1929
1.3	Habitat de Belinha de Baixo e capelinha (ao pé quando de 2 capelinhas) e habitat de Belinha	Ponte	
1.4	Sepultura Neste Histórico, Sepulturas de Arcosólio (Rua Jorge de Ponte)	Ponte	
1.5	Sarcomacho Sítio, Edifício	Gulfeira	
1.6	Sarcomacho Sítio	Gulfeira	
1.7	Habitat da Igreja Romana	Fonte	
1.8	Fossília da Fonte (Epitáfio) Sepulcro (ao centro) Igreja Romana	Fonte	
1.9	"Villa" ou Casal Romano	Belinha	
1.10	Ocupação romana/alto medieval	Fontelo/Igreja Avós	
1.11	Marco da Igreja de Avós	Fonte	
1.12	Sepultura Neste Histórico	Belinha	
1.13	Ocupação romana	Belinha	
1.14	Fossília da igreja romana/alto medieval	Monte/Igreja	
1.15	Sepultura medieval (Igreja paroquial)	Igreja	
1.16	Marco de Sobreiro	Sobreiro	
1.17	Marco	Marco de Sucagéria de Palha	Bertrand.
	UNIÃO das FREGUESIA de APÚLIA e FÃO		
1.1	"Villa" Romana	Rosalha	
1.2	Sepulcro Cemitério Medieval (ao Rosário)	Rosário	
1.3	Sarcomacho Sítio	Castro	
1.3	Vinha Fão	Centro da Vila	
	UNIÃO das FREGUESIA de MELONCO e MAR		
2.1	Castro da Cova da Broca	Cova da Broca	
2.2	Sarcomacho Sítio	Rebolo	
2.2	Necrópole romana	Igreja	
2.3	Ocupação romana, Sepulcro Neolítico, Sr. de Aldar, Lugar	Igreja	
2.4	Marco Romano Aras	Monte/Sta Ana	
2.5	Edifício de Arrolhar, Sarcomacho Sítio e Arrolhar	Arrolhar	
2.6	Edifício de Arrolhar, Sarcomacho Sítio e Arrolhar	Arrolhar	
2.1.1	Castro da Monte Crasto	Monte Crasto	
2.1.2	Habitat da C. Bartolomeu do Mar	Igreja	DL Dec. 16.670, D.R. 116 de 11 Junho 1929
2.1.3	Fossa, D'Orey (Aquéduto)	Lugar de Baixo	
2.1.4	Marco Arbustiano	Lugar de Cima	
	FREGUESIA de CURVO		
4.1	Necrópole Neste Histórico	Igreja	
4.2	Ponte na Capelinha	Igreja	
	UNIÃO das FREGUESIA de ESPOSENDE, MARINHAS e GANDRA		
4.1	Necrópole	Ao Monte Alto	
2.1.1	Castro de S.ª Ana Fão	Rua da Malhada	
2.1.2	Ocupação romana, alto medieval	Rua da Malhada	
2.1.3	Ocupação romana, alto medieval	Cagiles/Igreja	
2.1.4	Vestígios Cagiles (de sarcomacho Sítio, ocupação romana)	Cagiles/Bandeira	
2.1.5	Vestígios Igreja (Ocupação romana/alto medieval, Necrópole, Aras Romanas, Calçadas, etc. 2007, Sítio arqueológico, etc. 2008)	Igreja	
2.1.6	Ocupação romana/alto medieval	Cagiles	
2.1.7	Sarcomacho Sítio	Lugar de Rio	
2.1.8	Necrópole	Lugar de Rio	
2.1.9	Ocupação romana/alto medieval	Gêve	
2.1	Necrópole pré-Histórica	Cardielos	
2.2	Igreja Romana de Gardes	Abad	
2.2	Necrópole / Povoado de Calvelhão	Fonte Qt. 1. Gandra	
2.4	Marco de Vice I	Vice Qt. Bouro	
2.5	Marco de Vice II	Vice Qt. Bouro	
2.6	Sarcomacho Sítio	Mogem entre Rua e Cimada	
	UNIÃO das FREGUESIA de FORJÃES e SÃO TIAGO		
7.1	Castro de Balanho do Pereiro	Balanho do Pereiro	
7.2	Igreja Medieval da Santa Ifa	Cruz ao Agro	
7.3	Cerâmica romana	Igreja	
3.4.1	Fonte de São Bento	Santa Mantelas	
3.4.2	Castro (Epígrafes)	Castro	
	FREGUESIA de FORJÃES		
3.1	Marco	Sobe	
3.2	Sarcomacho Sítio	Monte Branco	
3.2	Ocupação medieval	Bouzelha	
3.3	Vestígios Igreja (Ocupação romana/alto medieval, Necrópole, Aras romanas, alto medieval, cerâmica medieval)	Igreja	
3.3	Habitat medieval, de ocupação romana, alto medieval	Igreja	
3.4	Ocupação romana/alto medieval	Bouzelhas	
3.5	Marco da Sala BIBRAS	Pingal	Jornal da Imprensa
3.6	Cemitério (Epígrafes)	Agra de Pagãos	
	FREGUESIA de GÊMESES		
10.1	Vestígios (cerâmica romana, medieval, estátuas, lareira, canada de Sandim, sarcomacho Rosal)	Barca do Lago	
10.2	Marco de Gêmeses	Igreja/Rua de Cabanas	
10.3	Ocupação romana/alto medieval	Agra	
	UNIÃO das FREGUESIA de PALMEIRA DE FARO e CURVO		
13.1	Castro de S. Bo. Bomquemado	Tamos	
13.2	Marco de Rio Frio	Rio Frio	
13.3	Marco de Beira Ponte Ponte	Beira Ponte/Arbeloja-Sta Maria	
13.4	Sepultura, cemitério medieval	Rio Frio	
13.5	Habitat Rio Frio	Fao	
13.6	Ocupação romana/alto medieval	Igreja	
13.7	Marco de Cima de Vila	Tamos	
13.8	Necrópole Neste Histórico	Tamos	
13.9	Restos arqueológicos de Convento de Rodo - Vila Cova	Tamos	
13.10	Ocupação de Marco Dia al Ponte da Igreja Romana	Rio Frio / Sete	
13.11	Habitat	Tamagudes	
13.12	Marco/cemitério medieval	Igreja	Jornal da Imprensa
13.13	Necrópole Neste Histórico	Igreja	
4.1	Ponte na Capelinha	Igreja	
	FREGUESIA de VILA CHÃ		
15.1	Castro de S. Lourenço	Monte de S. Lourenço	DL Dec. 156, DL 2, de 13.01.1966
15.2	Arte de Fortalegas	Campo de Fortalegas - Estrada	Decreto de classificação - Decreto. Leg. de 16 de Outubro de 1910 como 110 Decreto de classificação conjunto com 19 (Marmoa de Rogão)
15.3	Marco de Fontelas	Fontelas	
15.4	Marco de Beira de Vila	Beira de Vila	
15.5	Marco de Rogão (Sítio IR	Rogão	Decreto de classificação - Decreto. Leg. de 16 de Outubro de 1910 como 110 Decreto de classificação conjunto com 19 (Marmoa de Rogão)
15.6	Marco de Bocarapeda	Aldeia de Baixo	
15.7	Bacia Subterrânea, Marco da Cruz	Monte da Cruz	
15.8	Marco de Cova I, Fio III	Tamos	
15.9	Marco de Outeiro	Outeiro/Rua Nova	
15.10	Marco de Beira de Ramos	Outeiro	
15.11	Marco de Mamalinha	Mamalinha	
15.12	Fossada da Igreja Romana, Sepulcro	Casalos	
15.13	Ocupação romana/alto medieval	Outeiro	
15.14	Marco de Carvalha	Andrinho/Carvalha	
15.15	Marco de Fainha	Fainha	
15.16	Ocupação romana/alto medieval	Aldeia de Baixo - Bouzelha	
15.17	Ocupação romana/alto medieval	Igreja	
15.18	Fossada de Calvalhão	Balanho/Rio Lin	
15.19	Ocupação romana/alto medieval	Igreja/Quinteiro	

PLANO DIRECTOR MUNICIPAL DE ESPOSENDE

PATRIMÓNIO ARQUEOLÓGICO

ESPOSENDE câmara municipal

Gestão Integrada de Projectos e Planeamento, Lda
Estrada Exterior da Circunvalação, 3846-7 Lote 5
Arcozelo- 4425 Rio Tinto
Email: gip@gip.pt
tel. 229773900 Fax: 229773909

PROPOSTA DO PLANO

D 135

Equidistância das Curvas de Nível: 5 metros
Sistema de Referência: Datum 73 - Datum Altimétrico de Cascais
Projecção Cartográfica: Gauss-Kruger
Escala(s) Provisória(s): 1.7m em 1 Hectare e 3.4m em 1 Hectare
Escala(s) Temática: 66%
Entidade Proprietária: Associação de Municípios do Cávado e Direcção Geral do Território
Entidade Produtora e Data de Edição: ARTOP, Aero-Topografia, Lda , em 2009
Série Cartográfica: SCN 10K
Número, Data de Homologação e Entidade Responsável: Proc. nº 07, 2009-05-12, IGP

Escala : 1 / 10000

0 100 200 500m

Precisão Posicional da Saída Gráfica: 1,00m na Planta A e 1,05m na Planta B

Data :MAIO 2015

Planta nº. 6